

Tuto Création itinéraire avec Strava

Aide à la création des itinéraires
avec Strava pour récupérer
Les fichiers GPX

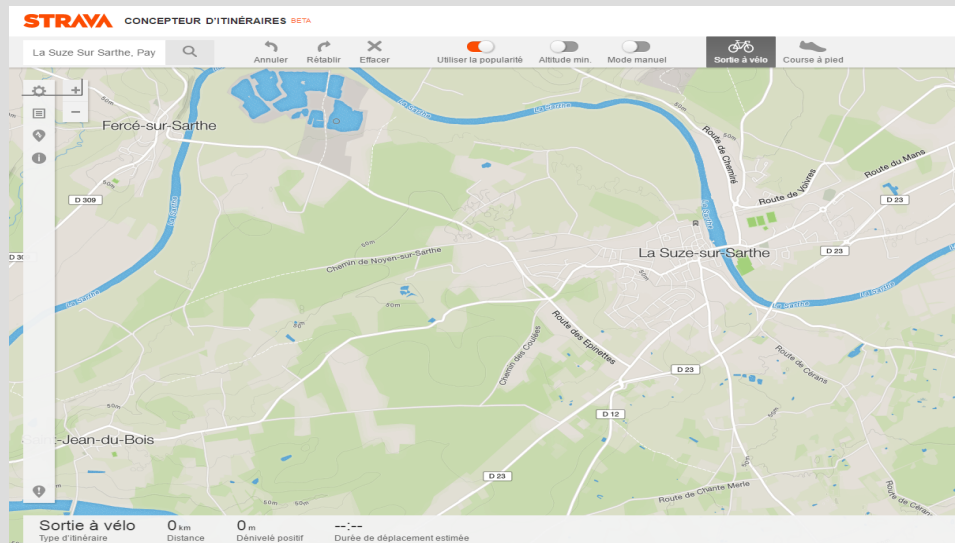

STRAVA™

Fait par Gilles CARRE

Tuto Création itinéraire avec Strava

Un petit tutoriel, pour vous familiariser à la création de vos propre itinéraires à l'aide du concepteur d'itinéraire STRAVA

Le but est le suivant :

- 1- Création de vos propres parcours, ce qui permet si vous êtes dans une région inconnu de connaître la distance, le dénivelé et le temps approximatif pour faire le circuit, avec le transfert du fichier GPX sur votre compteur, plus besoin de prendre la carte dans la poche arrière du maillot.
- 2- Récupérer un parcours fait par un utilisateur de Strava et de le refaire à l'identique et pourquoi pas comparer vos performances sur les différents segments ou au retour après enregistrement de votre sortie.

J'espère que ce tutoriel vous sera utile et répondra à votre besoin.

ALLEZ c'est Parti

Tuto Création itinéraire avec Strava

Pour commencer vous avez besoin :

-Être devant votre PC

- Avoir accès à votre compte Strava depuis le PC

- Avoir votre compteur connecté et votre logiciel de Transfert GPX

(Data center pour les compteurs Sigma)
(Garmin connect pour les compteurs Garmin)

Tuto Création itinéraire avec Strava

1ère partie : Création d'un nouveau parcours

Pour ce premier exercice, aller sur votre compte STRAVA, le haut de votre page doit ressembler à l'image ci-dessous

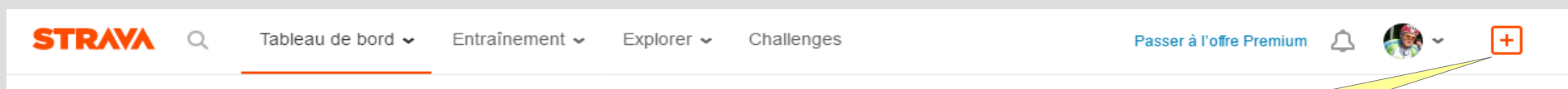

Cliquer sur le signe + pour ouvrir le menu déroulant

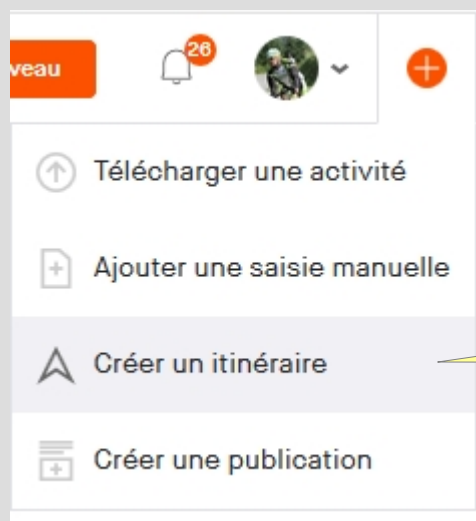

Dans le menu déroulant utiliser la fonction **créer un itinéraire** pour ouvrir Le concepteur d'itinéraire

Tuto Création itinéraire avec Strava

Concepteur d'itinéraire

- 1 - choisir la localité de départ et faire un zoom pour être plus précis pour positionner le premier point.
- 2 - choisir l'activité (sortie vélo ou course à pied)
- 3 - positionner le curseur sur utiliser la popularité

At the bottom of the interface, there is a summary bar with the following information: 'Sortie à vélo' (Type d'itinéraire), 'km' (Distance), '0 m' (Dénivelé positif), and '---:--' (Durée de déplacement estimée). A 'Dénivelé désactivée' indicator is on the right.

Tuto Création itinéraire avec Strava

Concepteur d'itinéraire

4 - Le menu latéral permet de définir les options d'affichage de la carte et les unités de mesure. De visualiser les segments par catégorie d'ascension

Tuto Création itinéraire avec Strava

Concepteur d'itinéraire

5 – Fonction enregistrement du parcours qui Sera conservé dans votre bibliothèque Strava

6 – Fonction qui permet de visualiser le Dénivelé pendant la création

7 – Didactel pour tout savoir ce qui n'est Pas expliqué dans ce tutoriel

Tuto Création itinéraire avec Strava

Concepteur d'itinéraire

5 Enregistrer

5 – Fonction enregistrement du parcours qui Sera conservé dans votre bibliothèque Strava

6 Dénivelé désactivée ▲

6 – Fonction qui permet de visualiser le Dénivelé pendant la création

7 ⓘ

7 – Didactel pour tout savoir ce qui n'est Pas expliqué dans ce tutoriel

Concepteur d'itinéraires Strava

Commencer

Aperçu

Commandes de l'itinéraire

Affichages de la carte

Feuilles de route

Profil d'altitude

Types d'itinéraires

Principes de la navigation

Modification d'un itinéraire

Enregistrement d'un itinéraire

Créer des itinéraires à partir d'activités

Signalement de problèmes

Voir le didacticiel

Commencer

Le concepteur d'itinéraires est un outil qui vous permet de créer des itinéraires de course à pied et de cyclisme. Vous pouvez partager des itinéraires avec vos amis, les télécharger sur des GPS compatibles et imprimer des feuilles de route. Le concepteur d'itinéraires utilise des données réelles pour vous aider à créer des itinéraires sur les routes et les chemins que les cyclistes et coureurs préfèrent.

Voir le didacticiel

Qu'est-ce qu'un itinéraire ?

Un itinéraire est un ensemble de points sur une carte (points de passage) et de chemins (routes, sentiers, etc.) constituant une sortie à vélo ou une course à pied.

Qu'est-ce qu'un point de passage ?

Un point de passage est un point que vous placez sur une carte pour concevoir

Tuto Création itinéraire avec Strava

Après utilisation de la fonction « **Enregistrer** », vous devez renseigner :

Le type d'activité

Le nom de votre parcours

Une description
(optionnel)

Cocher cette case
Si vous ne souhaitez
Pas partager ce parcours

Terminer par
enregistrer

Enregistrer

Entrez le nom et la description de l'itinéraire ci-dessous. À la page suivante, vous pourrez consulter, modifier et partager votre itinéraire.

Type de sortie à vélo
Route

Nom de l'itinéraire (obligatoire)
Test Tutoriel

Description
Circuit dans La Suze

Privé

Les itinéraires publics sont visibles par toute la communauté Strava. Si vous décidez de supprimer votre compte, sachez que vos itinéraires publics peuvent rester visibles. [En savoir plus](#)

Annuler Enregistrer

Tuto Création itinéraire avec Srava

Après utilisation de la fonction « **Enregistrer** », une nouvelle fenêtre s'ouvre pour permettre de visualiser le parcours, il suffit de cliquer sur « **Afficher mon itinéraire** »

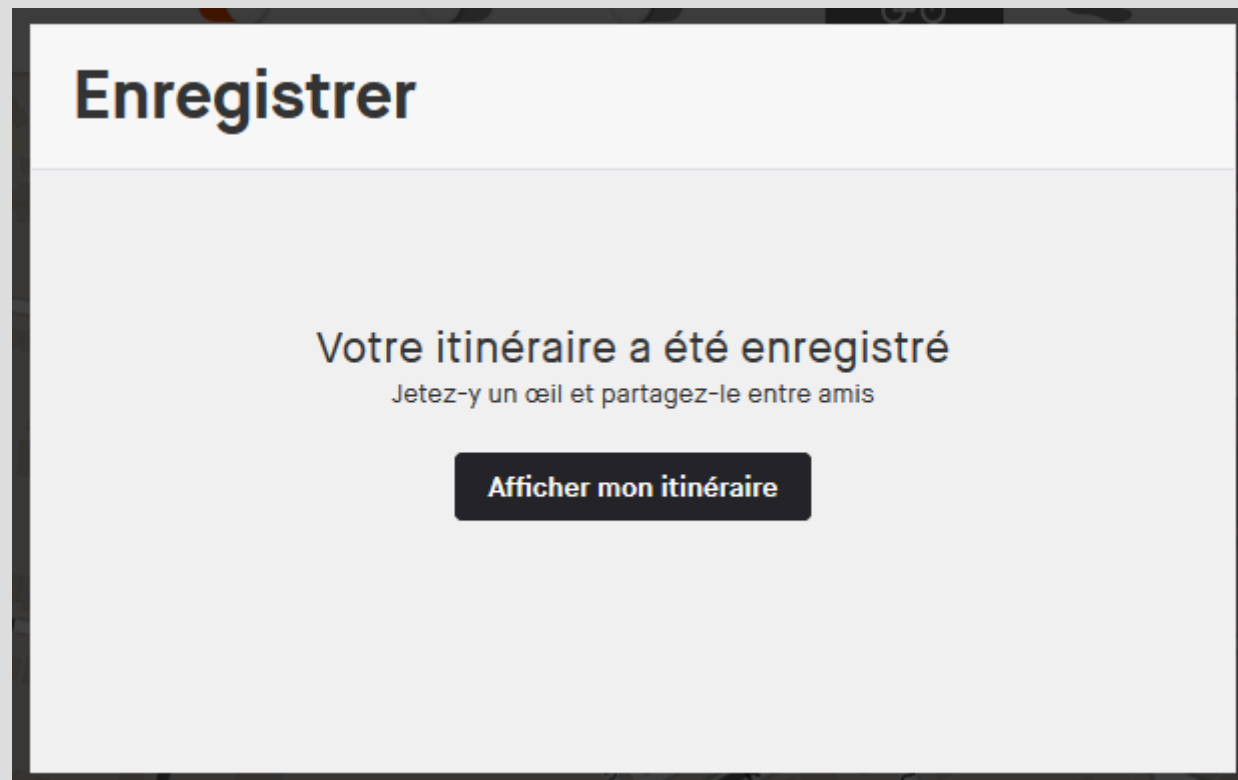

Tuto Création itinéraire avec Srava

Voilà, c'est presque terminé, toutes les informations sur votre parcours sont présentées à l'écran, il suffit maintenant de choisir l'option « **Exporter en GPX** » pour l'envoyer vers votre compteur.

☆ Test Tutoriel

Imprimer

Exporter en GPX

Exporter le fichier TCX

Modifier

Dupliquer

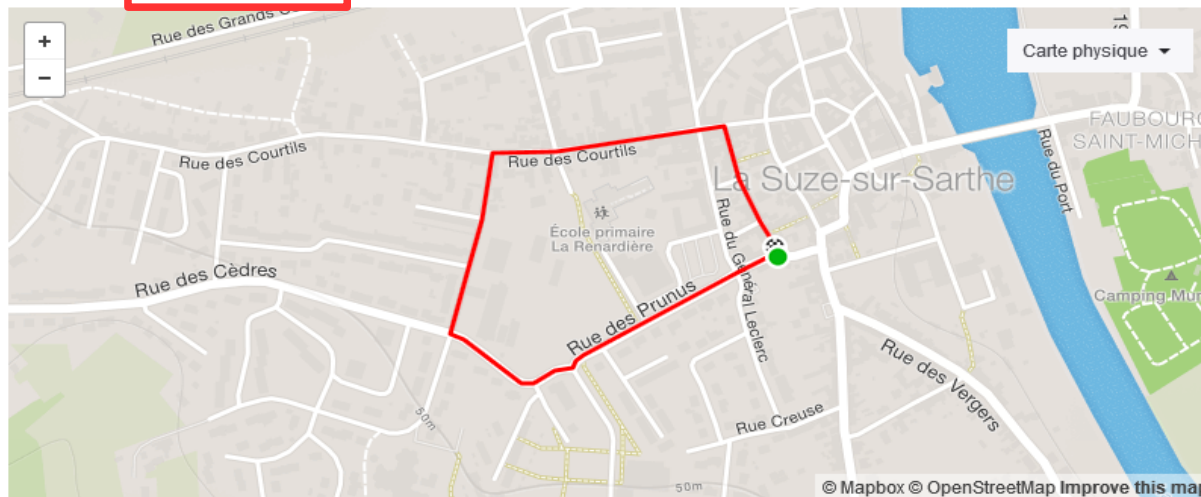

Par Gilles Carré

Créé le 24 janvier 2020

1,00km

Distance

3m

Dénivelé positif

Route

Type de sortie à vélo

Durée de déplacement estimée 2:32

Circuit dans La Suze

Partager cet itinéraire avec des amis

Partager

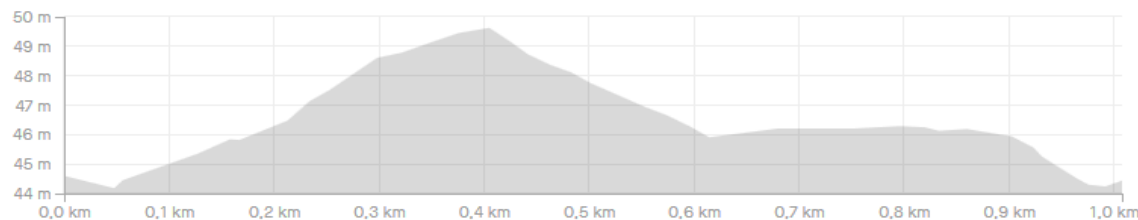

Tuto Création itinéraire avec Strava

Nota : Vous pouvez retrouver votre parcours en utilisant le menu « **Tableau de bord** » et « **Mes itinéraires** ».

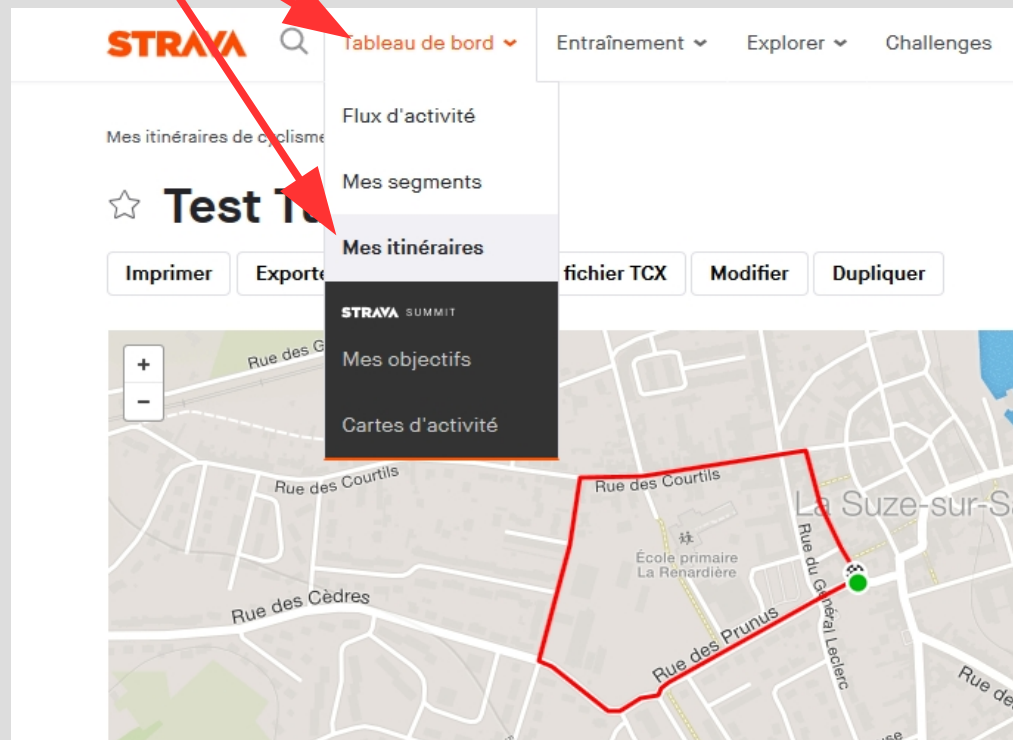

Tuto Création itinéraire avec Srava

A vous de jouer et bonne utilisation

Je rappelle que vous pouvez partager vos parcours créés en Sarthe ou ailleurs y compris à l'étranger pour enrichir la future base de Données du club en envoyant vos fichiers GPX à
L'adresse mail : lescoursiersuzerains@gmail.com

Merci et bonne utilisation

**Bonne utilisation et n'hésitez pas à me
remonter vos commentaires**